

PLANTA BAIXA ATUAL
esc 1:150

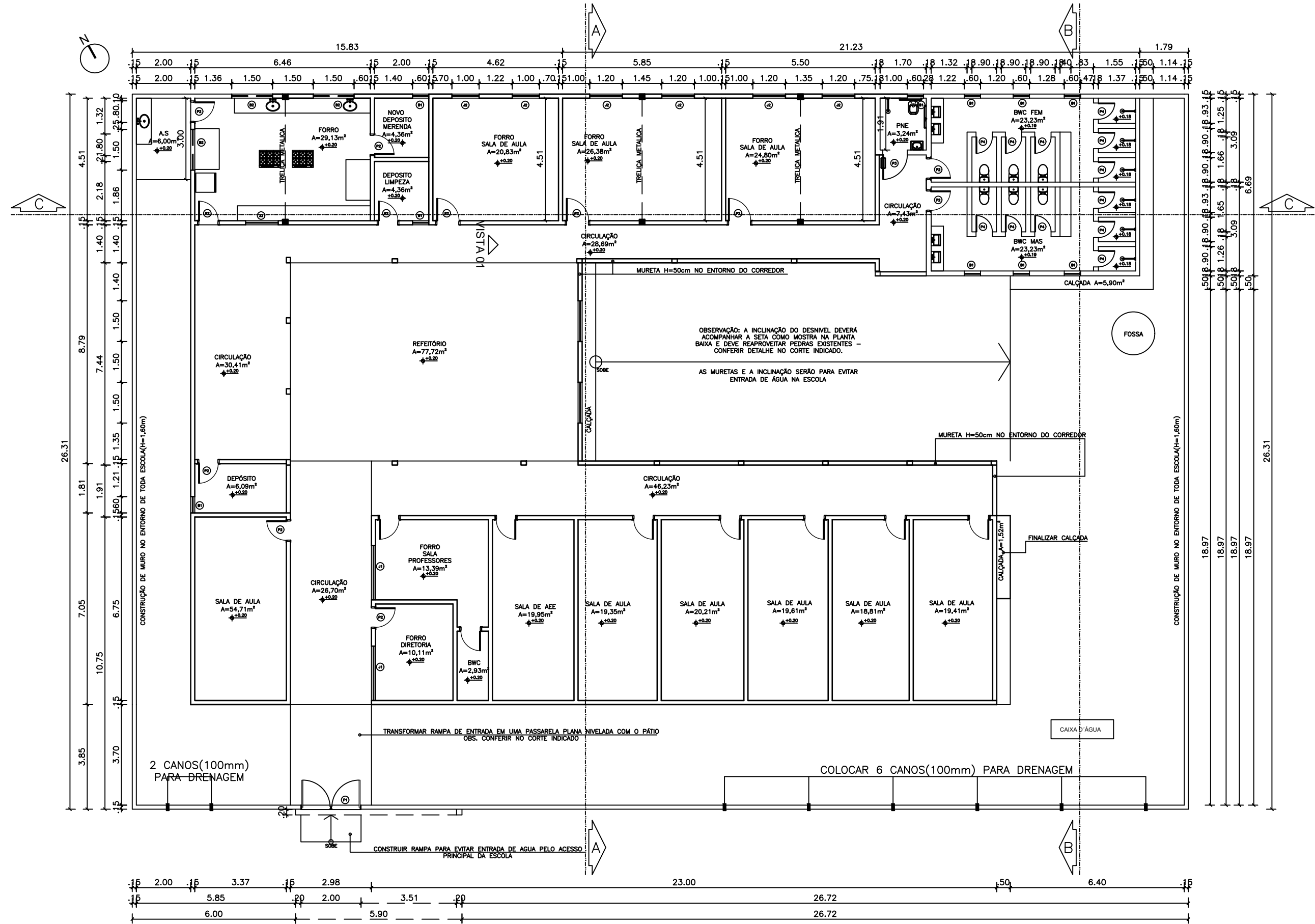

PLANTA BAIXA PROPOSTA
esc 1:150

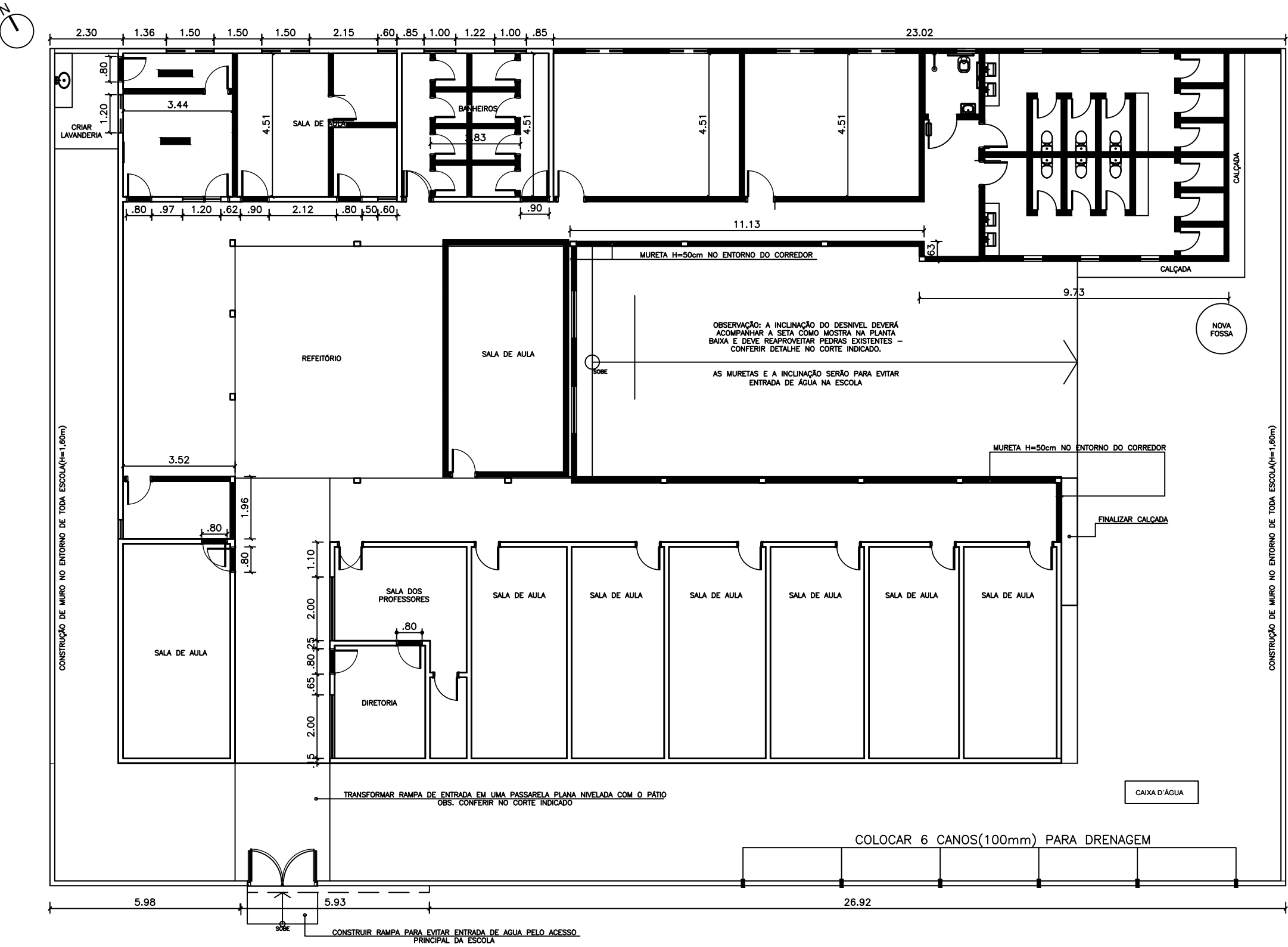

PLANTA CONST/DEM.
esc 1:250

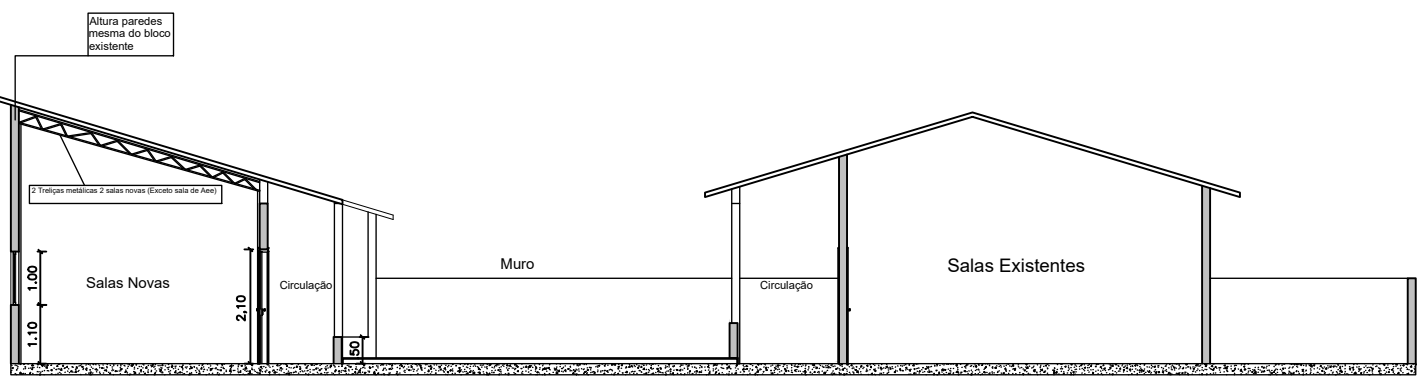

CORTE AA
esc 1:150

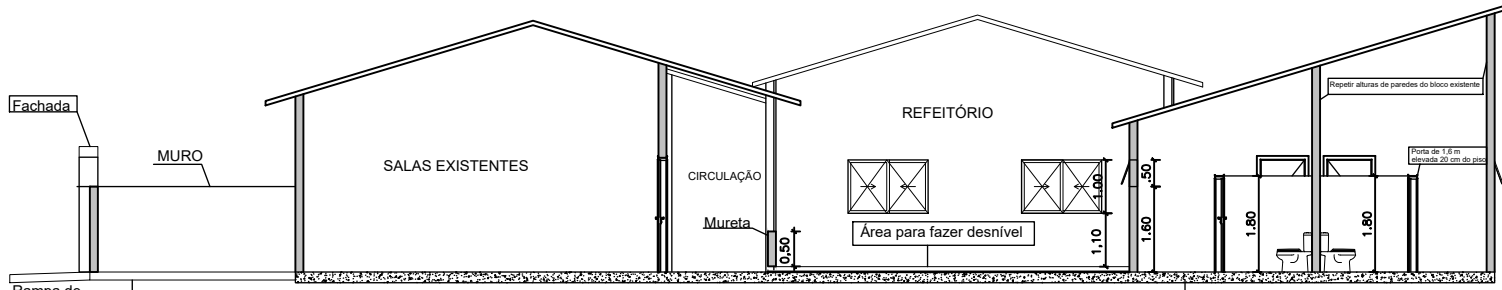

CORTE BB
esc 1:150

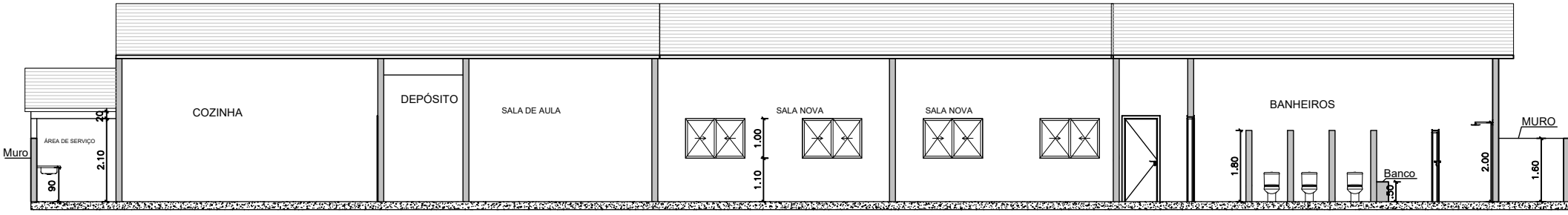

CORTE CC
esc 1:150

QUADRO DE ESQUADRIAS			
ESPECIFICAÇÃO			
SÍMBOLO	DIMENSÕES QTD.		
L X H			
01	2,00mx2,10m	Portão abrir duas folhas ferro	
12	0,80cmx2,10m	Porta de abrir ferro na cor azul	
01	0,90cmx2,10m	Porta de abrir em ferro na cor azul com barra de acessibilidade	
12	0,60cmx1,60m	Porta de abrir ferro na cor azul	
02	1,50mx1,00m	Janela correr vidro	
06	1,20mx1,00m	Janela de ferro de abrir na cor azul	
02	1,50mx1,00m	Janela de ferro de ferro na cor azul – cantoneira	
10	0,60cmx0,50cm	Basculante 2 folhas vidro enelado – Peltoril de 1,50m	
03	1,50mx0,50cm	Basculante 2 folhas vidro enelado – Peltoril de 1,50m	

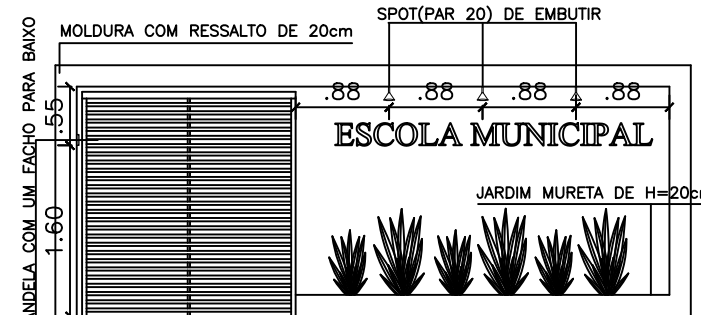

FACHADA COM ILUMINAÇÃO
esc 1:50

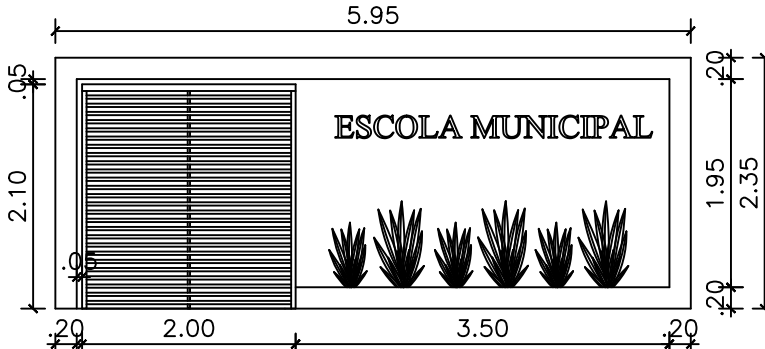

FACHADA
esc 1:50

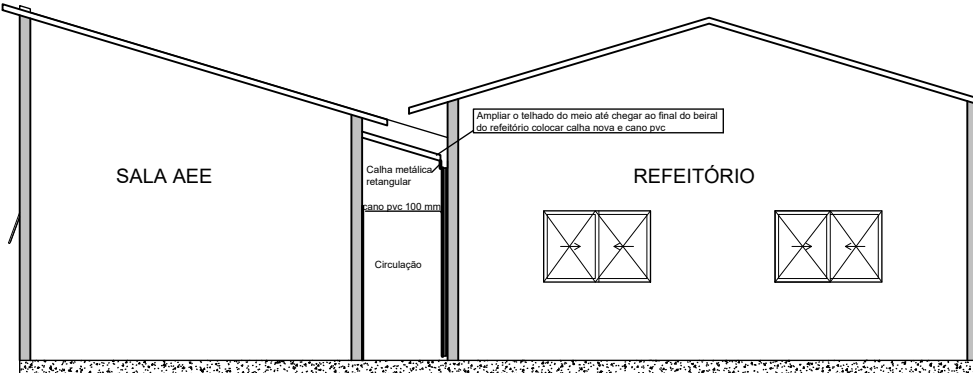

VISTA 01
esc 1:75

PROPRIETÁRIO: SECRETARIA MUNICIPAL DE EDUCAÇÃO DE BARRAS - PI			
ENDEREÇO DA OBRA: LOCALIDADE INGÁ, S/N, ZONA RURAL DE BARRAS - PI.			
PROJETO: AMPLIAÇÃO DA ESCOLA MUNICIPAL JOSÉ CÂNDIDO DE MESQUITA			
DESCRIÇÃO: PLANTA DE LEVANTAMENTO, PLANTA CONST/DEM, PLANTA BAIXA PROPOSTA, FACHADA E CORTES			
AUTOR DO PROJETO: JULIANA ARAÚJO SILVA CAU-PI: A262483-4 CELULAR: (86) 981820-9588 EMAIL: ARQUITETAJULIANARJ@GMAIL.COM			
RESPONSÁVEL EXECUÇÃO		CARIMBO APROVAÇÃO	
		FOLHA	
		01/01	
ESCALA: INDICADA	FORMATO: A0	DATA: 15/12/2025	REVISÃO 00